

CLUB OVEJEROS ALEMANES PUERTO MONTT

COAPU

Noviembre 2011

Campeonato Nacional

www.coapu.cl

PRESIDENTE:
ALVARO SUBIABRE SOTOMAYOR
presidente@coapu.cl
Puerto Montt
CELULAR
85274963

Campeonato Nacional de Estructura y Adiestramiento 19 y 20 noviembre Puerto Montt

M E N S A J E

*Estimados Amigos y Amigas Ovejeristas les invitamos a participar del **Campeonato Nacional de Estructura y Adiestramiento** que llevaremos a cabo en la ciudad de **Puerto Montt** el día **sábado 19 y domingo 20 de noviembre** en el recinto de la **Escuela de Formación de Carabineros de Chile** ubicado en la **calle veintisiete de abril s/n.** (Página 4 se adjunta plano)*

Será una jornada interesante para compartir y reencontrarse con amigos que se dedican a criar Ovejeros Alemanes en esta maravillosa ciudad al sur de nuestro país.

Visita nuestro sitio web www.coapu.cl

Saludos Cordiales

Alvaro Subiabre Sotomayor
Presidente COAPU



Patrocinadores:



www.coapu.cl

A D I E S T R A M I E N T O

Juez Sr. Jaime Henríquez Santis

Sábado 19 de Noviembre de 2011

Figurantes: Sr. Alex Ceballos - Sr. Gustavo Contreras

HORARIOS:

8:00 Rastro

Lugar: Sector Rotonda Avenida Austral

directordeportivo@coapu.cl

celular 85073268

10:30 Obediencia Categorías:

NOVICIO

C.A.B.

C.A.

C.G.1

C.G.2

C.G.3

Protección de todas las
Categorías

Premiación de Adiestramiento:
los lugares son para ejemplares
con Exámenes Aprobados

16:00 Exámenes de Selección

Para inscribir los ejemplares utilice las siguientes direcciones electrónicas incluyendo todos los datos solicitados:

Para:

chilcoainscripcionexpo@gmail.com

Cc:

inscripciones@coapu.cl

Asunto:

Campeonato de Adiestramiento

Mensaje:

- Nombre del Ejemplar
- Sexo
- RGCH o KCC
- Tatuaje
- Fecha de Nacimiento
- Nombre del Guía
- Exámen a Rendir

VALOR DE INSCRIPCION:

- Por cada ejemplar \$ 3.000.-

Asunto:

Exámenes de Selección

Mensaje:

- Nombre del Ejemplar
- Sexo
- RGCH o KCC
- Tatuaje
- Fecha de Nacimiento
- Propietario
- Pedigri con timbre DCF y Perfil genético ADN

VALOR DEL EXAMEN APROBADO:

- Por cada ejemplar \$ 25.000.-

CIERRE DE INSCRIPCIONES :
Jueves 17 de noviembre a las 18:00 horas

Nota: Los horarios de este programa pueden variar de acuerdo al número de ejemplares por categoría, pudiendo éstos adelantarse o atrasarse.

E S T R U C T U R A

Juez Sr. Felipe Figueroa Opazo

Domingo 20 de Noviembre de 2011

Figurantes: Sr. Alex Ceballos - Sr. Gustavo Contreras

Para inscribir los ejemplares utilice las siguientes direcciones electrónicas incluyendo todos los datos solicitados:

Para:

chilcoainscripcionexpo@gmail.com

Cc:

inscripciones@coapu.cl

Asunto:

Campeonato Nacional de Estructura

Mensaje:

- Nombre del ejemplar
- Sexo
- Nombre de los Padres
- Tatuaje
- RGCH o KCC
- Fecha de Nacimiento
- Criador
- Propietario
- Control de Displasia Coxo Femoral

VALOR DE INSCRIPCION:

- Valor único por ejemplar \$ 6.000.-
- Ejemplares fuera de catálogo \$ 8.000.-

CIERRE DE INSCRIPCIONES :

Jueves 17 de noviembre a las 18:00 horas

09:00

Hembras sin Selección

Machos sin Selección

Sexta Categoría Hembras

Sexta Categoría Machos

Quinta Categoría Hembras

Quinta Categoría Machos

Cuarta Categoría Hembras

Cuarta Categoría Machos

**Categoría abierta a ejemplares de Pelo Largo
Hembras - Machos**

14:00

Ataques Hembras Seleccionadas

Ataques Machos Seleccionados



Existirá un Premio COAPU para el mejor Ataque de Hembras y Machos Seleccionados según la evaluación del Juez.

Tercera Categoría Hembras

Tercera Categoría Machos

Segunda Categoría Hembras

Segunda Categoría Machos

Hembras Seleccionadas

Machos Seleccionados

Exámen de Prueba de Resistencia 10 km

Los ejemplares deben tener más de 16 meses. Este exámen consta de trote de 10 Km del perro con su guía en bicicleta o trotando.

Nota: Los horarios de este programa pueden variar de acuerdo al número de ejemplares por categoría, pudiendo éstos adelantarse o atrasarse.

RECINTO EXPOSICION

Mapa acceso desde ingreso a Puerto Montt

La Escuela de Formación de Carabineros de Chile queda a la altura donde comienza el ingreso a la ciudad de Puerto Montt por la Panamericana Norte. Por tener esta doble vía es que se debe seguir hasta llegar a una Rotonda y circularla hasta tomar de nuevo la misma ruta paralela en sentido contrario y seguir hasta llegar a la única calle que sale desde la carretera y tomar el acceso hacia la derecha hasta que llegue al término del pavimento.

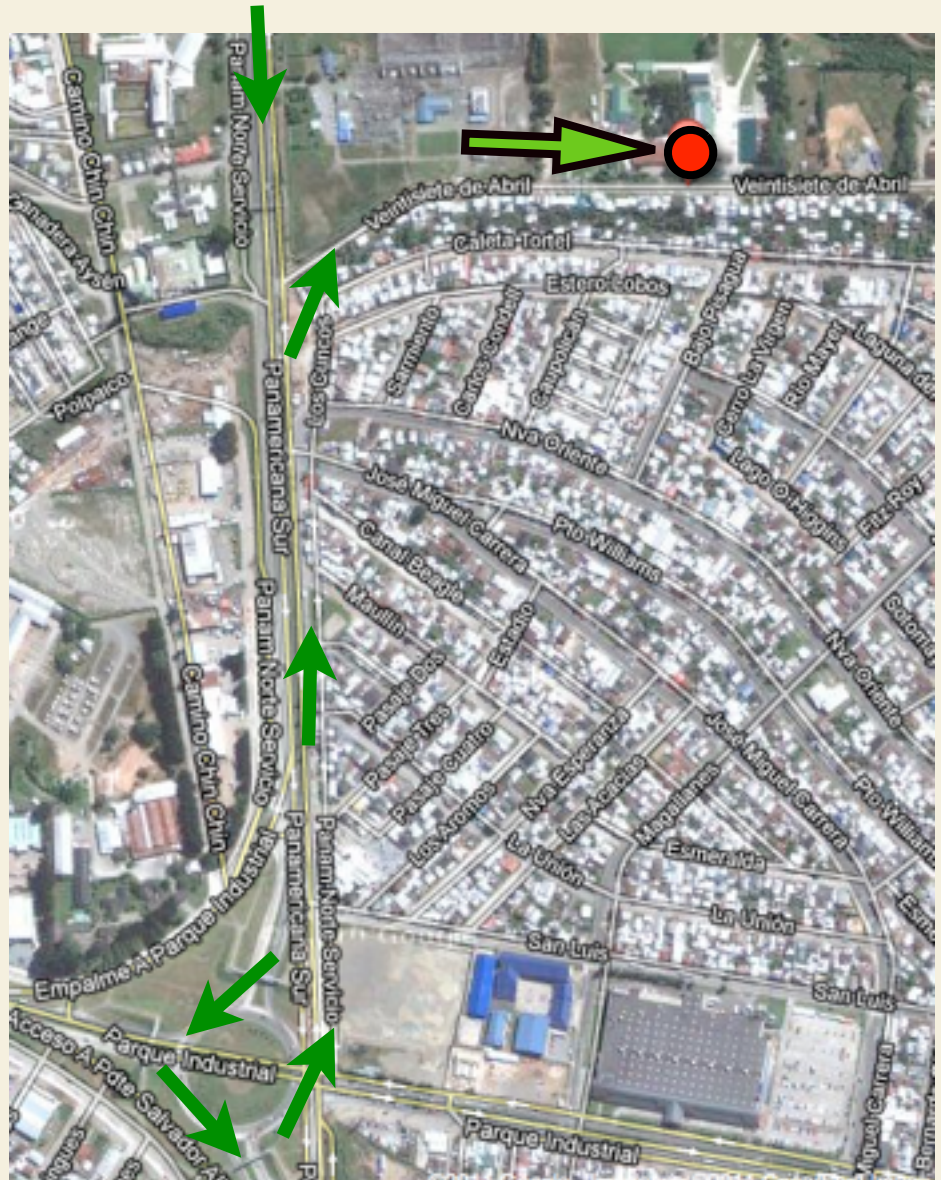

Informaciones adicionales:

1. Existirá un sector exclusivamente habilitado dentro del recinto para que cada expositor pueda dejar en forma segura sus ejemplares que competirán.
2. No se aceptarán perros amarrados en el recinto, los ejemplares deberán estar en sus respectivas jaulas de transporte.
3. Para Publicidad en el Catálogo y/o Página web comunicarse con la Directora de Comunicaciones Sra. Viviana Valenzuela Schmidt comunicaciones@coapu.cl 95410376